SHABATIK N°145

Feuillet parents-enfants pour Chabbath

édité par Torah-Box.com

1 Noa'h

JEU PAR ÉQUIPE

Formez deux équipes qui s'affronteront au cours des jeux de cette page !

A IDENTIFICATION DES ÉQUIPES

2 points pour le slogan le plus sympa

1. Trouvez un nom à votre équipe qui pourrait être le nom d'un clown. 2. **Trouvez un slogan à votre équipe**
3. Expliquez pourquoi vous êtes les plus forts. (★★ 2 points pour le slogan le plus sympa, ★★ 2 points pour les plus drôles)

B LA QUESTION AUX INITIALES

2 points par bonne réponse

Certains mots de la question ont disparu ; il ne reste que leurs initiales. Saurez-vous tout de même donner la réponse à la question ?

Le premier qui trouve la réponse correcte fait gagner 2 points à son équipe.

- **Quel est le N des E de N ?**
(Quel est le nom des enfants de Noa'h ?)
> **Chem, 'Ham et Yaffet.**

- **Pour quelle R Hachem D de D la T ?**
(Pour quelle raison Hachem décida de détruire la terre ?)
> **A cause du vol.**

- **Combien N devait-il P d'A P ?**
(Combien Noa'h devait-il prendre d'animaux purs ?)
> **7 couples de chaque**

C ACTION

1 point

- **Rapportez 1 point à votre équipe en participant au débarrassage de la table.**

D ENIGMATIK

2 points pour l'équipe qui répond correctement à l'énigme en premier

- **1. Un taureau qui est professeur donne à ses élèves l'exercice suivant :**

> Que donne le mouton ? - Que donne la poule ? - Que donne le taureau ?
Le mouton donne de la laine, la poule des œufs et le taureau donne un exercice.

- **2. Même quand je passe du noir au rouge je reste bleue. Qui suis-je ?**
> **La Mer** *(L'eau de la Mer rouge et de la mer noire est toujours bleue)*

E LE MOT CLÉ

1 point par bonne réponse

- Chaque convive propose chacun à son tour un mot en rapport avec le mot clé. Si le mot proposé appartient à la liste entre parenthèse son équipe marque **1 point**. (Veillez à alterner les participants selon leurs équipes)
- **Eau** (verre, Torah, bleu, liquide, boire)
- **Vélo** (roue, pédale, casque, cadenas, chaine)
- **Anniversaire** (bougie, gâteau, fête, joyeux, amis)

Torah-Box.com
diffusion du judaïsme aux francophones
Tél (FR) : 01.80.91.62.91 - Tél (ISR) : 077.466.03.32 - Web : www.torah-box.com

SHA BA TIK

2 L'HISTOIRE

Un jour, un voleur fut surpris en flagrant délit. Il fut arrêté, et le roi condamna à mort.

Avant que ce décret ne fût mis à exécution, on lui donna la permission de prononcer ses derniers mots. Il dit alors : "Je reconnais ma faute et accepte le sort qui m'est réservé, mais j'aimerais tout d'abord vous révéler un secret, de peur qu'il ne m'accompagne dans la tombe et demeure inconnu de tous.

- Tu as raison, admit le roi, quel est donc ton secret ?

- A partir du noyau d'un fruit que je cuis avec différents aromates, mélange que j'enfouis ensuite dans la terre, j'obtiens, après seulement quelques minutes, un arbre chargé de merveilleux fruits !"

Le roi, impressionné, demanda au voleur de lui en faire l'expérience devant lui. Le condamné demanda qu'on lui apporte tout le nécessaire et se mit à l'œuvre. Lorsqu'il eut terminé de préparer le mélange, il dit : "Ce mélange doit être placé dans la terre par un homme qui n'a jamais volé de sa vie, serait-ce une petite pièce dans son enfance. Veuillez m'excuser, je ne peux pas m'en charger moi-même, mais peut-être le second du roi peut me remplacer dans cette tâche…"

A DEVINEZ

• Quelle va être la suite de l'histoire ?

L'HISTOIRE CONTINUE

Le second du roi pâlit et s'excusa poliment en expliquant qu'il lui semblait que, lorsqu'il était enfant, il avait volé une bille à un ami.

"Peut-être le ministre du trésor pourra-t-il remplir cet office", s'aventura le condamné. Mais il se heurta à un nouveau refus : "Il est dommage que je gâche tout en me mêlant. J'ai affaire avec tant d'argent que… Qui sait ? Je propose qu'on laisse cet honneur au ministre de l'éducation."

C'est ainsi qu'on passa en revue les différents ministres, jusqu'à ce que le voleur finît par suggérer que ce soit le roi qui se charge de cette opération "délicate". Celui-ci, non sans gêne, avoua à son tour : "Lorsque j'étais enfant, j'ai pris sans permission une chaîne de diamants appartenant à mon père ; il vaut mieux que j'évite de planter la préparation…"

S'adressant au roi, le condamné lui fit remarquer : "Le vice-roi n'est pas innocent dans ce domaine, les différents ministres non plus et pas même Sa majesté ! Pourquoi donc est-ce moi qui devrais être pendu ?"

B LES ZEXPERTS

- *Que fallait-il pour que l'arbre pousse en quelques minutes ?*
- *Qui n'avait jamais volé ?*
- *Qu'a t'elle gagné de tout cela ?*

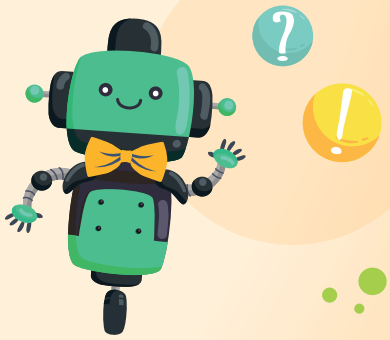

C A VOTRE TOUR

• A quoi cela vous fait penser une génération dans laquelle tout le monde avait volé ? Selon vous, doit-on juger le voleur en fonction des autres ou seulement en fonction de son méfait ?

Chaque semaine, un dessin-animé gratuit sur la paracha sur
www.torah-box.com/yeladim

SHABATIK

3 JEU FAMILIAL

En Page 4 de ce feuillet se trouve un groupe de robots. Votre mission est de démasquer lequel de ces robots est le Robot de notre Chabbath.
Pour cela vous devez jouer aux jeux de cette page, amasser des points, et a chaque fois que vous accumulez 6 nouveaux points, vous recevrez un indice qui vous permettra de découvrir qui est le Robot de Chabbath cette semaine. Tous les convives jouent ensemble dans la même équipe.

A QUIZ PARACHA

1 point par bonne réponse

1. **Quel âge avait Noa'h au moment du déluge ?**
   > *600 ans.*
2. **Quels sont les animaux qui ont survécu au déluge ?**
   > *Les poissons.*
3. **Quel animal Noa'h envoya-t-il en premier explorer la terre ?**
   > *Le corbeau.*
4. **Pourquoi le corbeau ?**
   > *Parce que sa femelle etait enceinte et il n'y avait donc pas de risque pour la race.*
5. **Quel personnage ne faisant pas partie de la famille de Noa'h a ete sauvé du déluge ?**
   > *Og le géant.*

B LE PETIT RABBIN

3 points

- **Raconte le deluge avec tes mots.**
- **Raconte la Tour de Babel avec tes mots.**

C ACTION

2 points par Chant

- Chantez un chant de Chabbath tous ensemble.

D MOKISKASH

2 points par bonne réponse

- Le meneur de jeu doit faire deviner aux convives les mots suivants. Il ne peut répondre que par oui ou par non.

> **Bateau, Saumon, Chewing-gum.**

E LE TEXTE À TROUS !

2 points si la réponse est bonne

Quelques générations après le _____ *(Déluge)*, les nations décident de se _____ *(bâtir)* toutes _____ *(ensemble)* une _____ *(tour)* qui atteindra le _____ *(ciel)*. En effet, comme l'expliquent nos Sages, ils n'acceptèrent pas l'idée qu'Hachem dispose du ciel tout entier à Lui _____*(tout seul)*.

Ils sont tous très unis et parlent la même _____ (langue). Mais pour les punir, Hachem leur complique les choses : Il fait oublier à chacun sa _____ *(langue)* d'origine, et lui en fait parler une _____ *(autre)*. Ainsi, plus personne ne se comprend !

La soif de _____ *(conquête)* et l'esprit de _____ (révolte) font perdent à ces _____ *(nations)* leur bonne entente, et forment le début de nombreux _____ *(conflits)*.

Cette tour est connue comme la Tour de _____*(Bavel)*.

- **Questions sur le texte à trous**

1 point par bonne réponse

- **Comment doit-on accueillir une mauvaise nouvelle ?**
- **Que construisent les nations ?**
  > Une tour qui atteindra le ciel.
- **Les nations croient-elles en Hachem ?**
  > Oui, mais pas suffisamment, puisqu'elles se révoltent contre Lui
- **Pourquoi les nations construisent-elles cette tour ?**
  > Pour conquérir le ciel : elles n'acceptent pas l'idée qu'Hachem en dispose à Lui tout seul
- **Comment s'appelle la tour ?**
  > La Tour de Bavel

F INDICES ET RÉPONSE

Voici les indices à donner aux enfants a chaque fois qu'ils ont cumulé 6 nouveaux points :

- **1er indice :** *Il a une roue.*
- **2ème indice :** *Il a une tête carré*
- **3ème indice :** *Il n'a pas d'écran.*
- **4ème indice :** *C'est un garçon*

Réponse :
Le Robot de Chabath, c'est Robimboum.

Commandez un livret sur www.torah-box.com/livres

ELIE apprend la vie

4 QUI EST LE ROBOT DE CHABBATH ?

Pour jouer ce jeu, reportez-vous aux instructions en haut de la page 3.

Envoyez-nous vos commentaires sur www.torah-box.com/shabatik

Shabatik est une publication hebdomadaire éditée par l'association Torah-Box
Textes : Chlomo Kessous et Yael Allouche | Responsable : Rav Michael Allouche

SHA BA TIK
Imprimez chaque semaine ce feuillet sur
www.torah-box.com/shabatik