SHABATIK N°166

Feuillet parents-enfants pour Chabbath

édité par Torah-Box.com

Vayikra

1 JEU PAR ÉQUIPE

Formez deux équipes qui s'affronteront au cours des jeux de cette page !

A IDENTIFICATION DES ÉQUIPES

2 points pour le slogan le plus sympa

1. Donnez un nom avec une consonne et au moins 2 voyelles à votre équipe.
2. **Trouvez un slogan à votre équipe.** (★★ 2 points pour le slogan le plus sympa)
3. Expliquez pourquoi vous êtes les plus forts. (★★ 2 points pour le slogan le plus sympa, ★★ 2 points pour les plus drôles)

B QUIZZ

Chaque équipe choisit un nombre entre 1 et 12 et répond à la question pour marquer des points.

1 Citez 8 animaux de la Jungle. 2 points★★

2 Chantez un chant de Chabbat. (1 à 3 points selon votre appréciation.)

3 Ne dites que le début de la question : Quel ingrédient mettait-on systématiquement... (... sur les Sacrifices que l'on amenait au Temple ?) 2 points ★★

> **Du sel.**

4 Jouez le dialogue entre une personne et son taureau qu'il amène en sacrifice pour une faute qu'il a commise. Il tente de la convaincre que c'est mieux que d'être mangé.(1 à 3 points selon votre appréciation.) 2 points★★

5 Retrouvez le "Mokiscach" en rapport avec la Paracha en moins de 8 questions. Le chef de table ne peut répondre que par oui ou par non. 2 points ★★

> **feu.**

6 Si aucun membre de l'équipe ne rit pendant 30 secondes, l'équipe gagne 2 points★★. (l'équipe adverse doit tenter de les faire rire)

7 Voici les Korbanot essentiels qu'un individu peut apporter : "Ola, 'Hatat, Chelamim, Min'ha, Acham" Répétez les 5 fois de suite sans vous tromper.

8 A quoi vous fait penser le mot "farine" ? (1 proposition par membre de l'équipe, et 1 point par mot de la liste ci-dessous)

> **Korbane Min'ha, pain, gâteau, blé, pâtes.**

9 Enigme : Un agent secret saute par une fenêtre d'une maison de cinq étages et il ne se fait absolument pas mal. Comment a-t-il fait ? 2 points ★★

> **il a sauté du premier étage.**

10 Question en langue étrangère : Quella lettra esta potita en la Paracha ? (Quelle lettre est petite dans la Paracha ?) 2 points★★

> **Le "alef" du mot Vayikra**

11 Qui suis-je ? Je ne rime pas avec "ruban", mais je rime avec "cabane". 2 points★★

> **Le "Korbane" - le sacrifice**

12 Qui ne suis-je pas ? "Ma silence fille"

> **sacrifice : "sa cri fils"**

C 'HAZAN ACADEMIE

- **Chaque chef d'équipe désigne 2 candidats qui vont les représenter dans un concours de chant.**

Aprés les prestations des 4 participants, les convives votent pour désigner les meilleurs chanteurs.
Le 1er remporte 5 points, le 2ème, 3 points et le 3ème, 1 point.

D RAV ACADEMIE

- **Chaque chef d'équipe désigne 2 candidats qui vont les représenter dans un concours de divré Torah.**

Aprés les prestations des 4 participants, les convives votent pour désigner les meilleurs divré Torah.
Le 1er remporte 5 points, le 2ème, 3 points et le 3ème, 1 point.

Torah-Box.com
diffusion du judaïsme aux francophones
Tél (FR) : 01.80.91.62.91 - Tél (ISR) : 077.466.03.32 - Web : www.torah-box.com

SHA BA TIK

2 L'HISTOIRE

Deux personnes discutaient ensemble, l'une disant que la réussite dépend des efforts qu'il fournit, et l'autre que cela ne dépend que du Ciel, car si le Saint béni soit-Il désire donner quelque chose de bon à quelqu'un, ce bienfait le poursuivra pour lui dire: «Prends-moi!», alors que si ce n'est pas la volonté de Dieu, il peut faire tous les efforts du monde et manifester un empressement exceptionnel, le bienfait n'arrivera pas jusqu'à lui, et il ne pourra prendre que ce qui lui a été assigné.

Un beau jour, les deux amis étaient assis dans un verger sous un pommier, extrêmement haut et massif, qui avait de nombreuses branches emmêlées les unes dans les autres, et ils virent au sommet de l'arbre une pomme qui paraissait énorme et délicieuse, car le soleil brillait dessus continuellement. L'homme qui estimait que la réussite dépend de l'effort se dépêcha de grimper au sommet de l'arbre pour rapporter cette pomme exceptionnelle et la manger. L'escalade était très difficile à cause de la taille de l'arbre, et des branches qui étaient tordues et emmêlées. Il se donna néanmoins beaucoup de mal, arriva au sommet de l'arbre,cueillit la pomme, se mit à descendre avec le fruit à la main, et quand il arriva vers le milieu de l'arbre, s'arrêta et appela celui qui était assis en bas:

«Tu vois bien maintenant de tes propres yeux que j'avais raison, quand je dis que la réussite dépend de la diligence et des efforts ! Regarde comme je me suis dépêché et quel effort j'ai fait pour grimper jusqu'au sommet de l'arbre ! Eh bien j'ai réussi à prendre la pomme, et je la mange joyeusement, alors que toi, qui as eu la paresse de ne pas bouger, ce beau et bon fruit n'arrivera pas jusqu'à ta bouche.»

A DEVINEZ

- *Que va t'il se passer ?*

L'HISTOIRE CONTINUE

Dès qu'il eut fini de parler, la pomme lui tomba des mains et atterrit sur les genoux de son ami qui était assis en bas. Celui-ci la saisit, dit à haute voix la bénédiction «boré péri ha-ets», et la mangea joyeusement, alors que celui qui avait cueilli la pomme restait immobile et muet d'étonnement au milieu de l'arbre.

Après avoir mangé la pomme, celui qui était en bas s'exclama: «Tu peux maintenant constater que c'est moi qui avais raison, quand j'ai dit que la réussite était aux mains de Dieu. Car à quoi t'ont servi ton empressement et tes efforts? Au contraire, c'est toi qui t'es fatigué pour moi, tu as cueilli la pomme pour moi, c'est de ta propre main qu'elle m'est arrivée.»

Nous devons conclure de cette histoire que face aux pensées du Saint béni soit-Il, il n'y a ni sagesse ni intelligence ni ruses, et que l'homme ne peut aucunement toucher à ce qui est destiné à son prochain. Quand on réfléchit à des cas impressionnants de ce genre, on fera confiance à Dieu de tout son cœur et de toute son âme dans toutes ses voies, et on connaîtra le bien en ce monde et dans le monde à venir, car on ne sera jamais tenté de voler, de flatter ni de commettre d'autres fautes, or presque toute la Torah dépend de cela. Ouvre les yeux, et vois, si tu es à l'écoute de ton âme et qu'elle est purifiée !

B LES ZEXPERTS

- *Quelle était la différence de points de vue entre les amis ?*
- *Qui est monté à l'arbre ?*
- *Qui a mangé la pomme ?*

C A TON TOUR

- *Qui, selon vous, peut prédire à coup sûr ce qui va lui arriver demain ?*
- *Donnez des exemples, dans l'Histoire du monde, de personnages qui ont cru que tout dépendait d'eux ?*
- *Racontez une histoire dans laquelle on voit la main d'Hachem.*

Chaque semaine, un dessin-animé gratuit sur la paracha sur
www.torah-box.com/yeladim

SHABATIK

3 JEU FAMILIAL

En Page 4 de ce feuillet se trouve un groupe de robots. Votre mission est de démasquer lequel de ces robots est le Robot de notre Chabbath.
Pour cela vous devez jouer aux jeux de cette page, amasser des points, et a chaque fois que vous accumulez 6 nouveaux points, vous recevrez un indice qui vous permettra de découvrir qui est le Robot de Chabbath cette semaine. Tous les convives jouent ensemble dans la même équipe.

A LE TEXTE FOU

2 points si la réponse est bonne

Notre Paracha traite des différentes sortes de Korbanot, les sacrifices offerts à Hachem dans le _____ (*Michkan*).

On apporte souvent un Korban Ola pour remercier Hachem. C'est un animal, qui sera brûlé en _____ (*entier*) excepté la peau, qui revient aux _____(*Cohanim*). Personne n'aura le droit d'en _____ (*manger*).

Le Korban Min'ha, lui, est constitué de _____ (*farine*) et _____ (*d'huile*). Il en existe cinq sortes différentes.

Le Korban Chelamim, un Korban de « paix », peut aussi être apporté. C'est un animal, dont certaines parties seront _____ (*brûlées*), et dont certaines autres seront mangées par celui qui l'a offert et par le _____ (*Cohen*).

On apporte le Korban 'Hatat pour se faire pardonner d'une faute _____(*« involontaire »*), qu'on aura par exemple faite par _____ (*ignorance*). Enfin, on offre le Korban Acham quand on a juré en vain, ou quand on n'est pas sûr d'avoir _____(*fauté*)

ALLONS PLUS LOIN...

B

2 points par bonne réponse

- Selon vous, que devait posséder un homme qui fautait beaucoup à l'époque du Michkane et du Temple ? (il devait avoir un grand troupeau pour honorer ses sacrifices). Que lui auriez-vous conseillé ? Est-ce facile de se retenir de fauter ? Que conseillez-vous pour y arriver ?

D PRO DE LA PARACHA

2 points par bonne réponse

Quels sont les Korbanot essentiels qu'un individu peut apporter ?
> Ola, 'Hatat, Chelamim, Min'ha, Acham

Qui a le droit de manger du Korban Ola ?
> Personne : il est consumé entièrement

De quoi est constitué le Korban Min'ha ?
> De farine et d'huile

Quel est le Korban généralement apporté par les gens pauvres ?
> Min'ha

Quel Korban apporte-t-on pour remercier Hachem ?
> Chelamim

A ABCDAIRE

(1 point par bonne réponse)

- **Les réponses aux questions commencent par la lettre d'entête.**

A
- Quelle lettre est écrite en petit dans notre paracha ?
> Le **A**lef

B
- Dans le Korban Chélamim, la queue de quel animal est offerte ?
> Celle de la **B**rebis

C
- Comment s'appelait le Korban de la paix ?
> **C**hélamim

D
- Combien de Korban Minha on amenait avec le Korban Tamid par jour ? > **D**eux

E
- Dans le Korban «Minha» d'un pauvre qu'est-ce qu'Hachem apprécie le plus ?
> Son **E**ffort

F
- Qui devait apporter un Korban «Hatat» ?
> Celui qui **F**aute involontairement

G
- Quel est le contraire en hébreu de l'humilité ?
> La **G**aava (l'orgueil)

H
- Quelle qualité Moché nous apprend ?
> L'**H**umilité

G INDICES ET RÉPONSE

Voici les indices à donner aux enfants a chaque fois qu'ils ont cumulé 6 nouveaux points :

- **1er indice :** *Il a une roue.*
- **2ème indice :** *Il est vert.*
- **3ème indice :** *Il a une roue.*
- **4ème indice :** *Il a un écran.*

Réponse :
Le Robot de Chabath, c'est Robogosse

Commandez un livret sur www.torah-box.com/livres

ELIE apprend la vie

4 LE ROBOT DE CHABBATH

Pour jouer ce jeu, reportez-vous aux instructions en haut de la page 3.

Roboulot

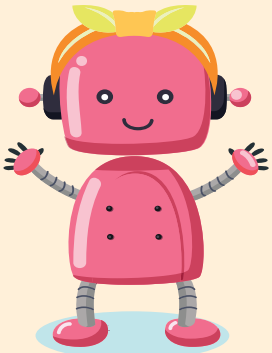
Robalala

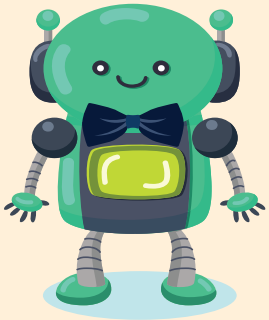
Robila

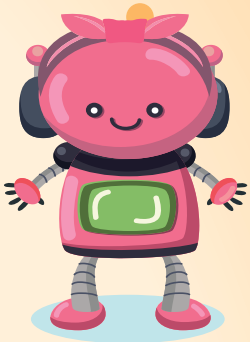
Robellegosse

Roby

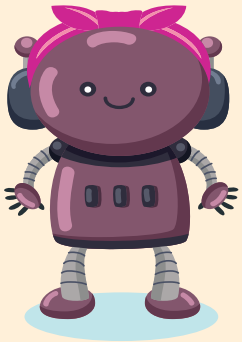
Robanounou

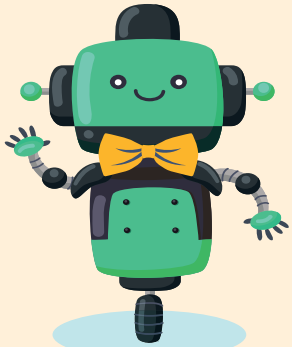
Robimboum

Robu

Roboclasse

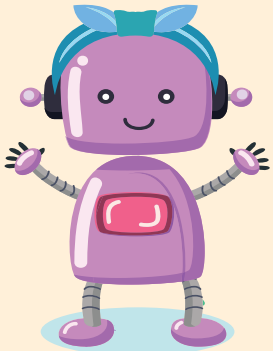
Robochoux

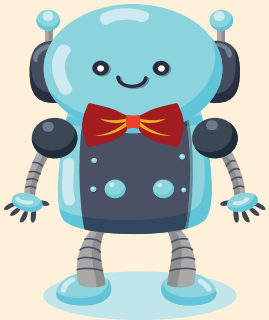
Robily

Roba

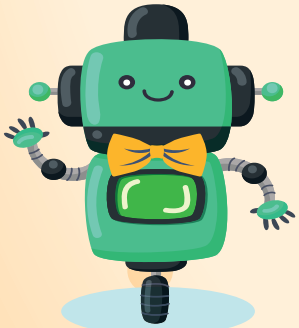
Robogosse

Roboula

Robilu

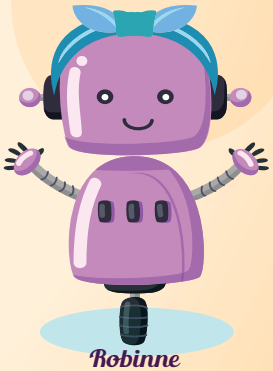
Robinne

Envoyez-nous vos commentaires sur www.torah-box.com/shabatik
Shabatik est une publication hebdomadaire éditée par l'association Torah-Box
Textes : Chlomo Kessous et Yael Allouche | Responsable : Rav Michael Allouche

SHA BA TIK
Imprimez chaque semaine ce feuillet sur
www.torah-box.com/shabatik